

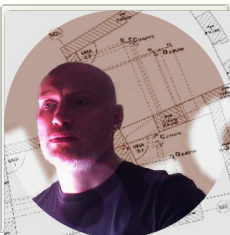

ragionamento
inverso



2015-2023



Pietro Ciricillo

Campobasso

cell. 349-7053258

p.ciricillo@gmail.com

Formazione

Laurea quinquennale in architettura

Abilitazione conseguita

Iscrizione Ordine Architetti

Firenze

Firenze

Campobasso



OBIETTIVO

Intendo accrescere la mia esperienza formativa partecipando a concorsi di idee.. ed eventuali forme collaborative.



INTERESSI PERSONALI

Sono appassionato di materiali naturali e sistemi costruttivi che impiegano il legno (massello, LLI, Platform frame, XLam).

Mi piace informarmi su contenuti tecnici e tenermi quanto possibile informato sui software per una maggiore resa grafica (2D-3D).

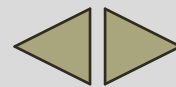

Software con licenza
Cad-Namirial
BlumatiCAD
3D CAD Professional
BIM-Blumatica (ArchIT)

Altri software utilizzati
AutoCAD 2D/3D
SketchUp
Edificius
Revit

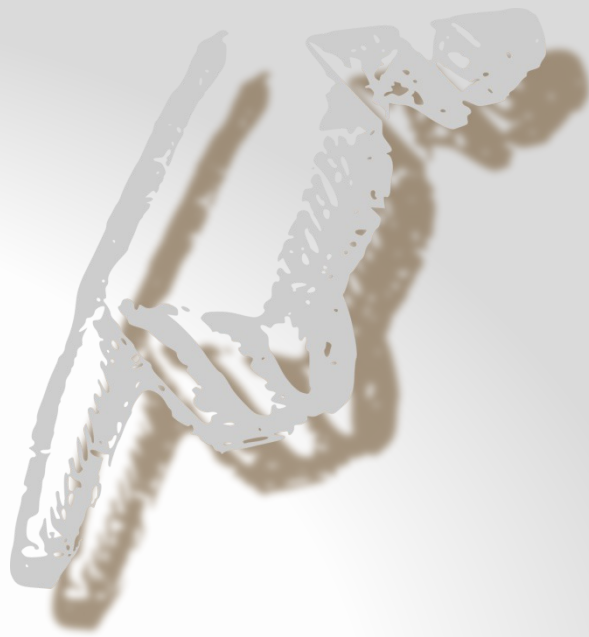

BIO - ARCHITETTO

Esperienza lavorativa

PSP Associates	collaboratore	2015-16	in sede (Firenze)
Polisoluzioni srl	collaboratore	2015-16	in sede (Firenze)
Ton Gruppe	CT	2017	zona Molise
Comune Plataci	collaboratore	2018	in sede (Plataci)
Concorsi di idee..		2019-21	da remoto
NBT srls	collaboratore	2021-22	in sede (Molise)
B&P srl	collaboratore	2022-23	da remoto



LAVORI CAD-BIM

PROGETTAZIONE

- Orfanotrofio - Orvieto
- Pannelli cinemati
- Ponte in legno - Plataci (CS)
- Water Front - Bari Sud

AutoCAD

CAD-Namirial, BlumatiCAD

3D CAD professional

3D CAD professional

DESIGN INTERNO

- Oggetti di arredo
 - Cassapanca Elephant
 - Sistema modulare Turtles

3D CAD professional

Modello architettonico

- Helicoid Hospital (anticovid19)
- Work&House (alloggi ibridi)

3D CAD professional

BIM-ArchIT

Concorsi di idee

vedi su LinkedIn

RILIEVO (ANALISI SISMICA)

Casa Marchitto, centro storico di Sant'Elia a Pianisi
prov. Campobasso

RUBRICA WALLIBRARY
APPROFONDIMENTI SUL LEGNO

[Home-sito / news](#)



Orfanotrofio

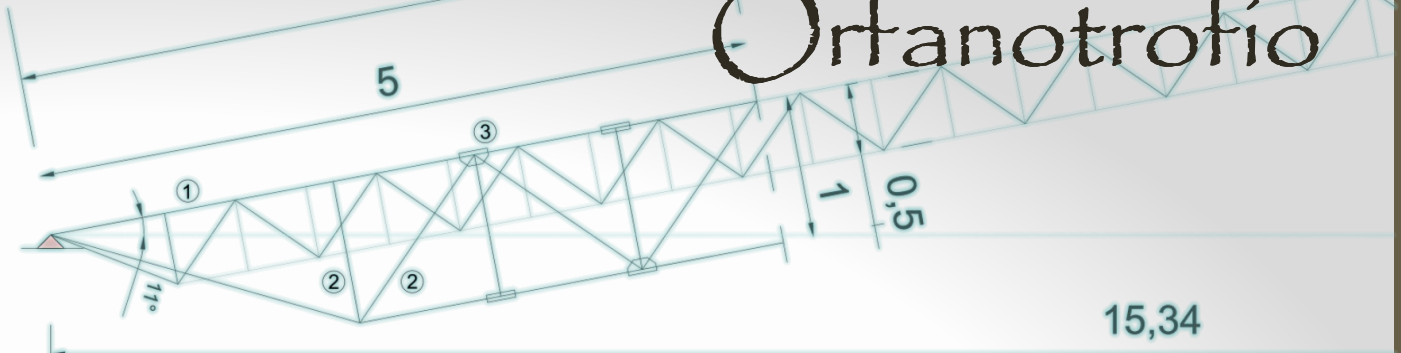

TESTA
palestra / campo sportivo

Ipotesi 1: struttura reticolare
Telaio: 50x50 cm

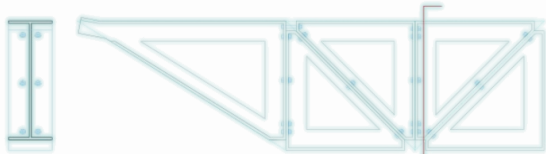

CORPO
torre-biblioteca
dormitorio

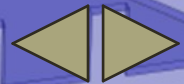
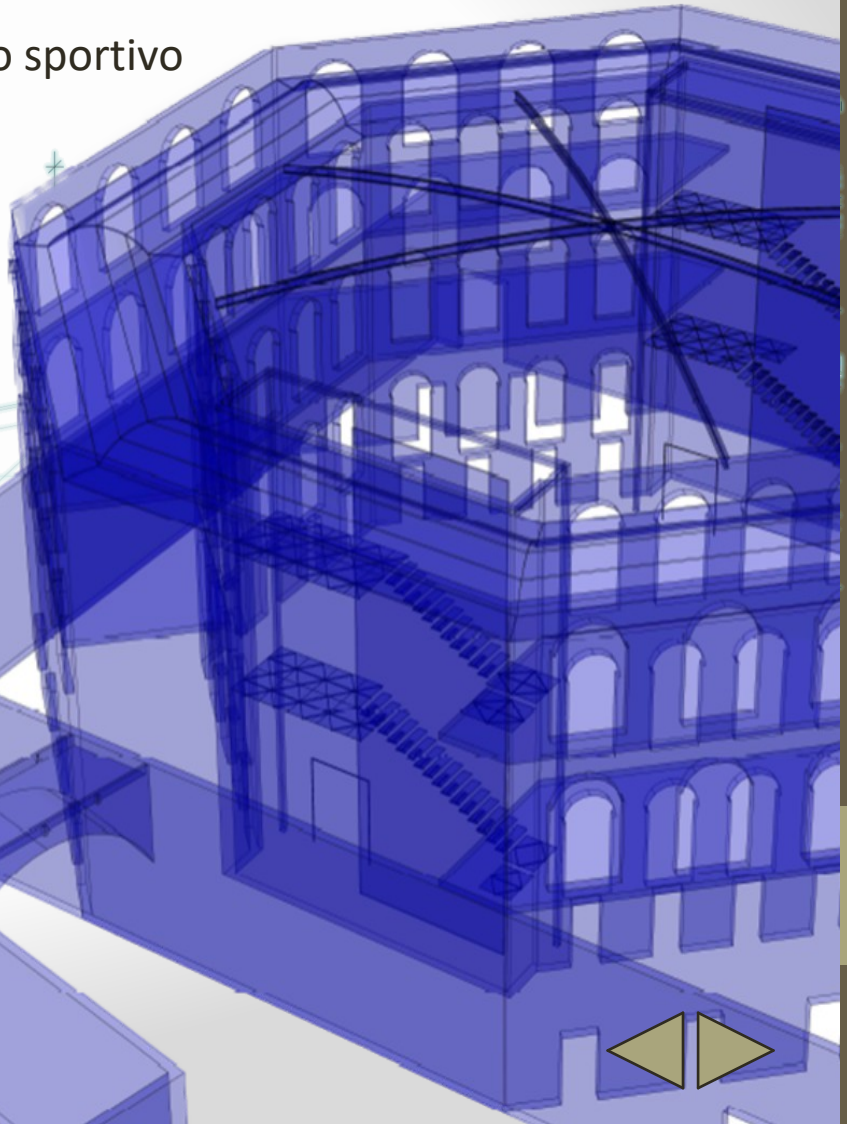

STRATIGRAFIA DEI COLORI

A) strato di mattoni pieni

- in laterizio faccia-vista.. 200 N/m

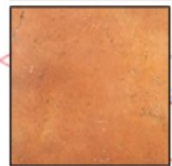

Opzione-2



B) lesena montanti - travature

- HEA 140 e IPEA 300



Opzione-2

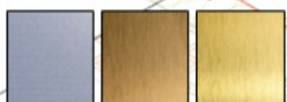

D) strato di mattoni in argilla

- del tipo Poroton.. 114 N/m

- del tipo Krioton.. 178 N/m

E) strato di intonaco

- in argilla.. 40 N/m



IP24

Opzione-2

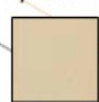

STRATIGRAFIA SOLAIO

a) strato di pavimentazione

- in cotto.. 40 N/m



b) massetto di allettamento

- malta di cemento.. 40 N/m

c) solaio strutturale di 20 cm

- a profilo tubolare in acciaio.. 270 N/m

d) controsoffitto a griglia metallica

- fissato mediante listelli.. 10 N/m

Krioton 120

..in alternativa Poroton 120
con intonaco in argilla

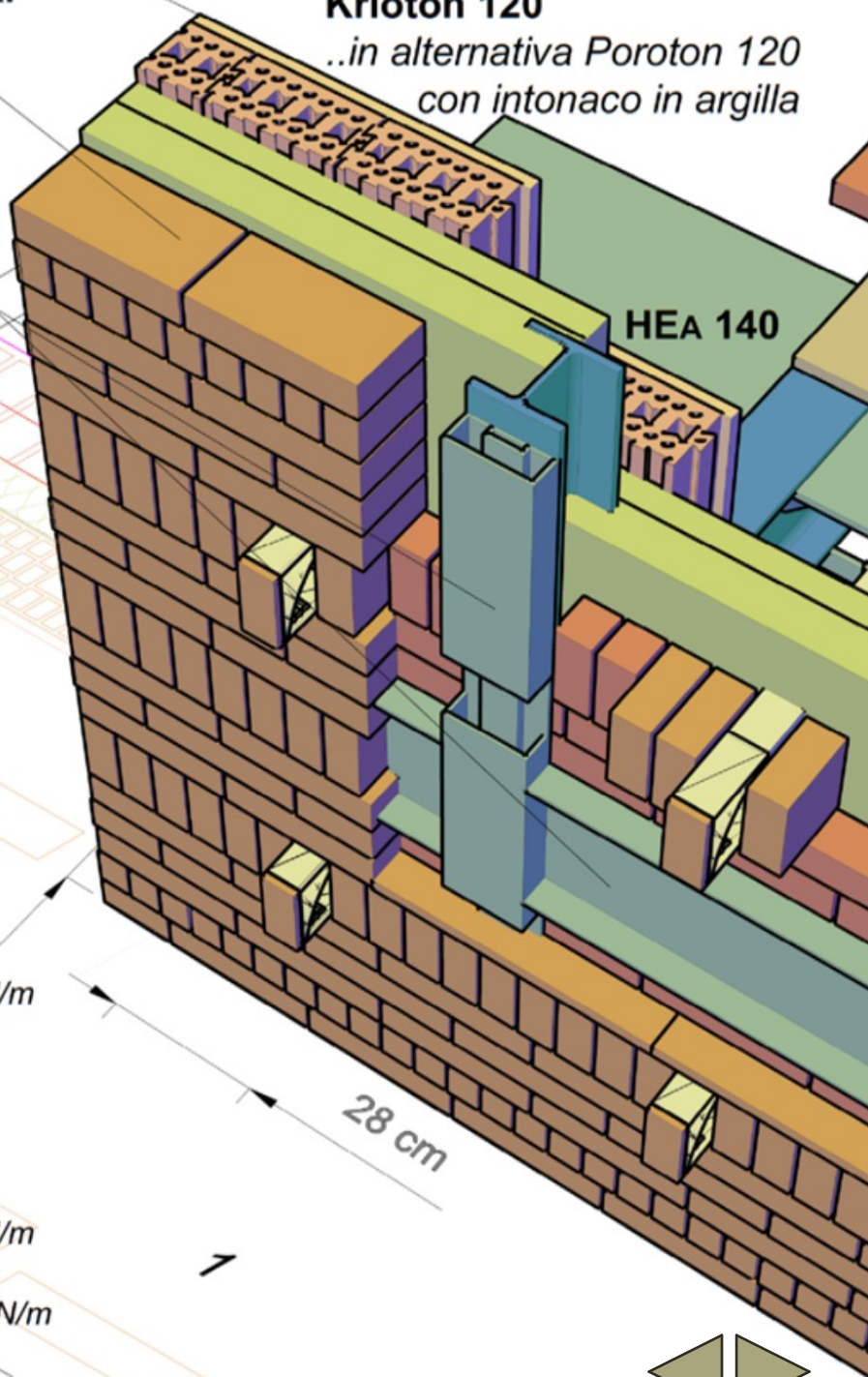

Pannelli cinematici

dispositivi che sfruttano l'azione eolica
produzione energia elettrica

book

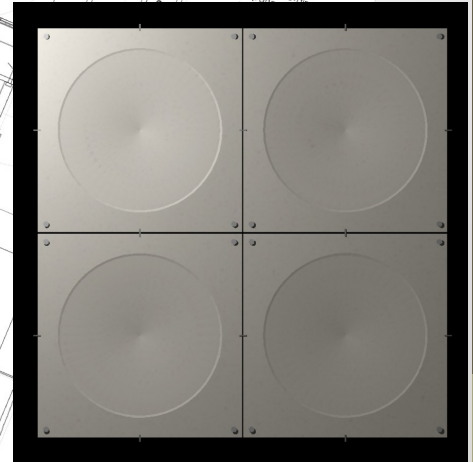
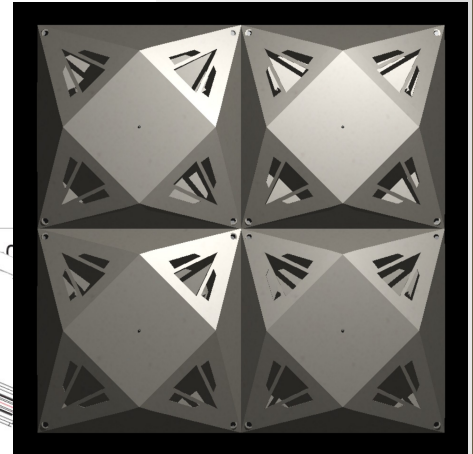
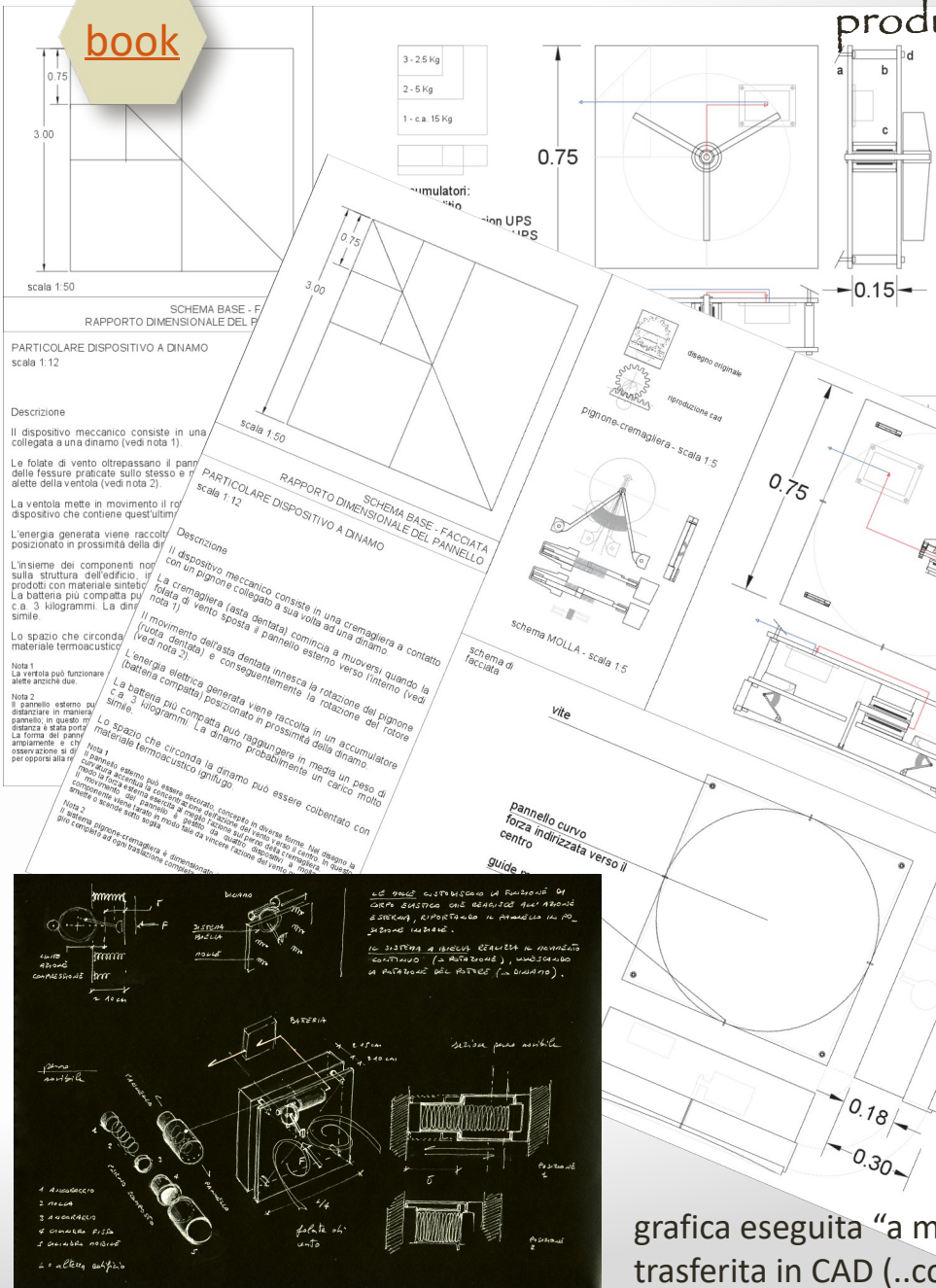

CAD-Namirial + BlumatiCAD

grafica eseguita "a mano" e poi
trasferita in CAD (..con materico)



Ponte In Legno Plataci

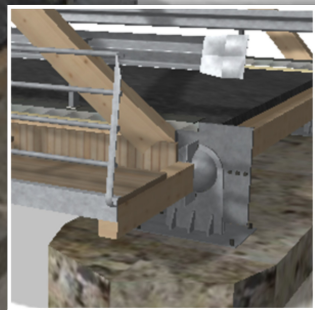
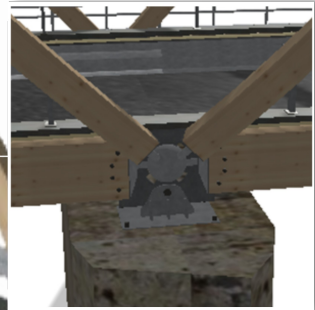

PUSH

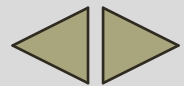

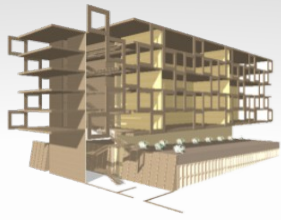

VIDEO

Water Front Bari Sud

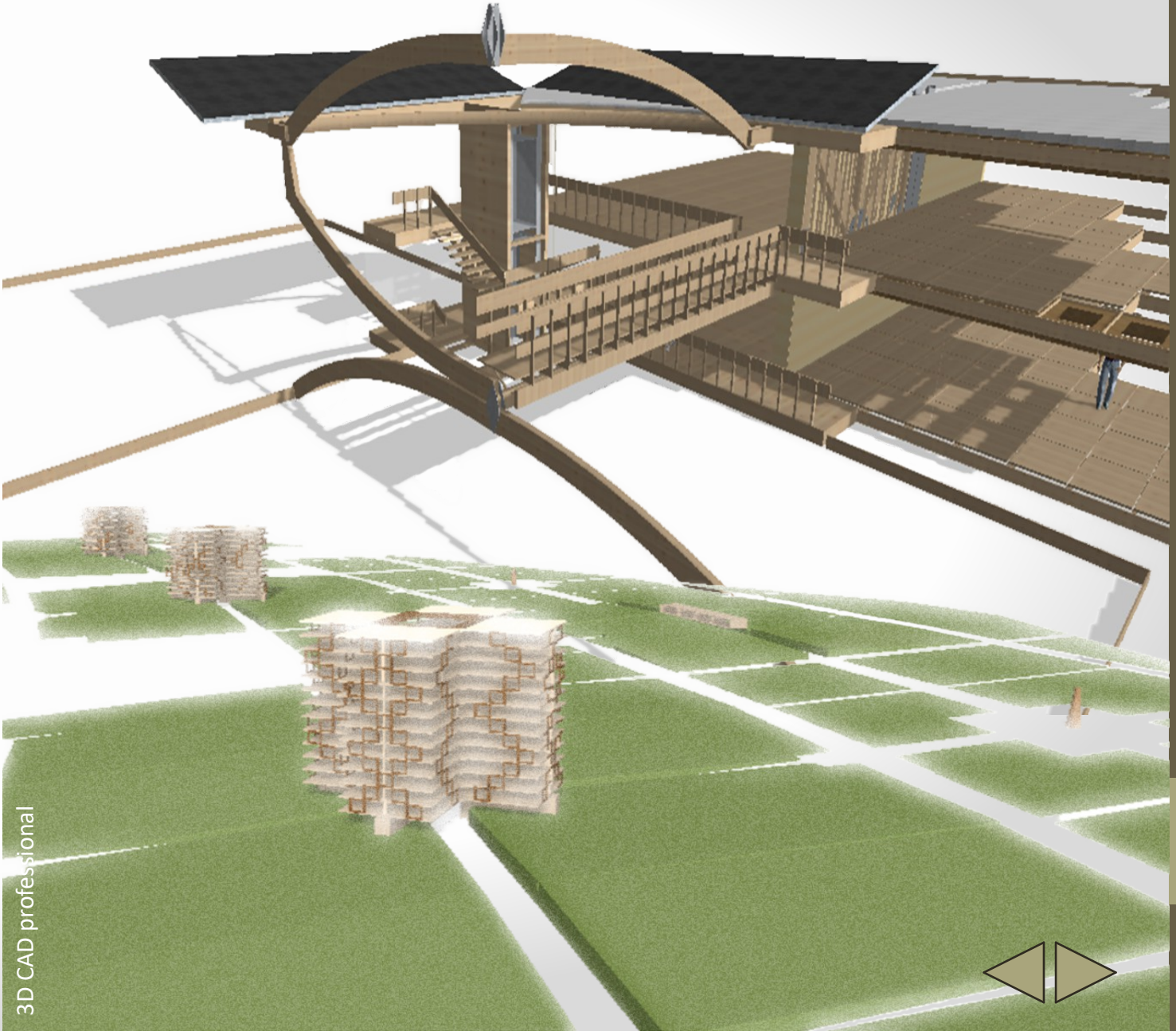

Elephant

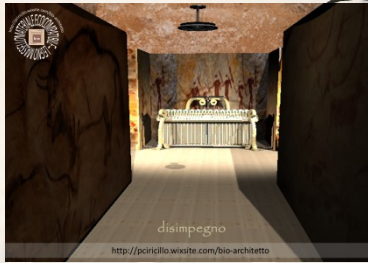
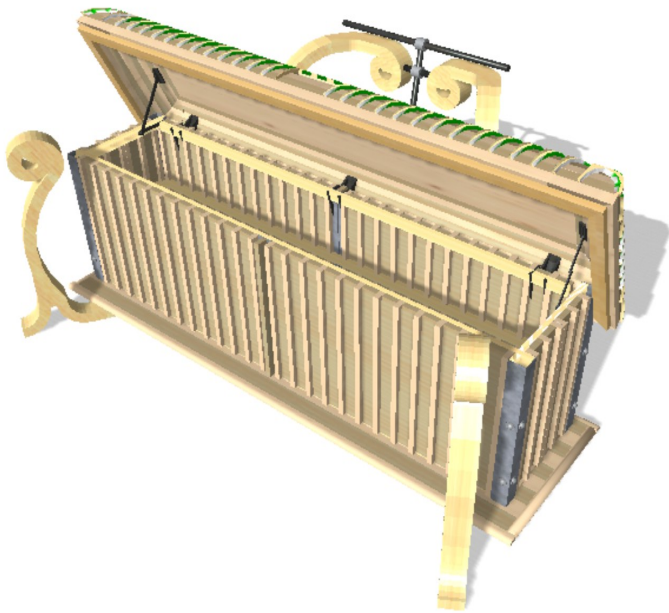

Turtles

3D CAD professional

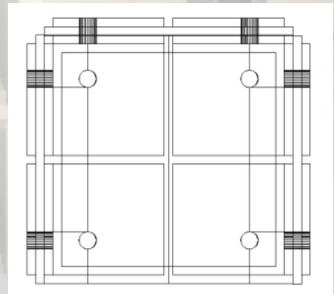
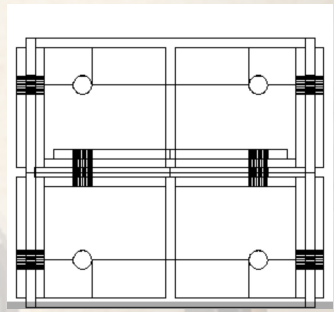
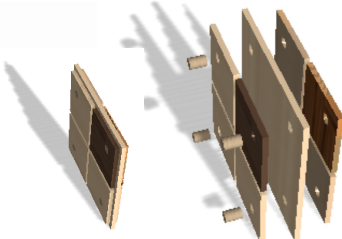

Turtles - biblioteca

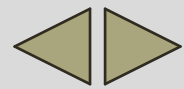

Helicoid Hospital

Modello interpretativo scaturito dagli appunti personali
«HospitalInProgress»

[VIDEO](#)

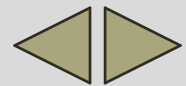

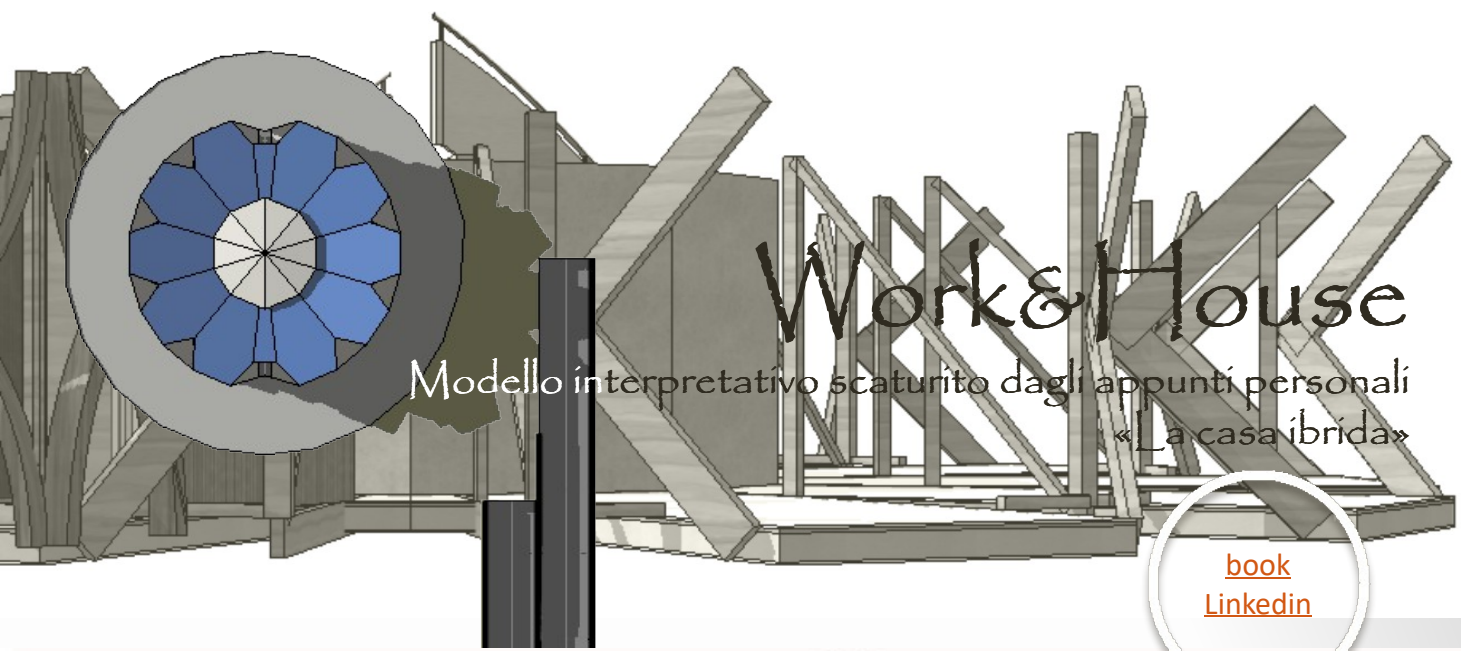

Work&House

Modello interpretativo scaturito dagli appunti personali
«La casa ibrida»

[book](#)
[Linkedin](#)

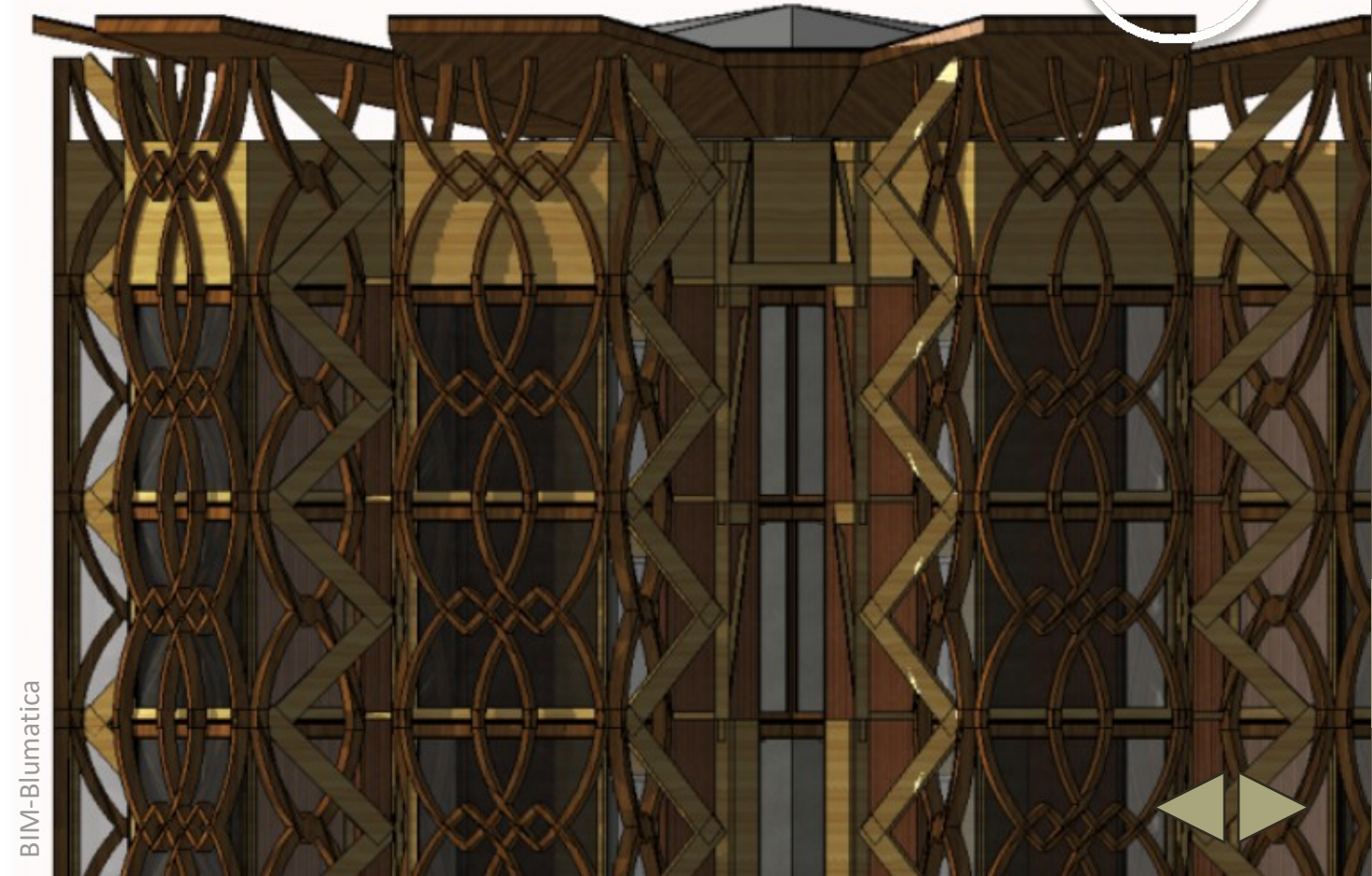



Casa Marchitto

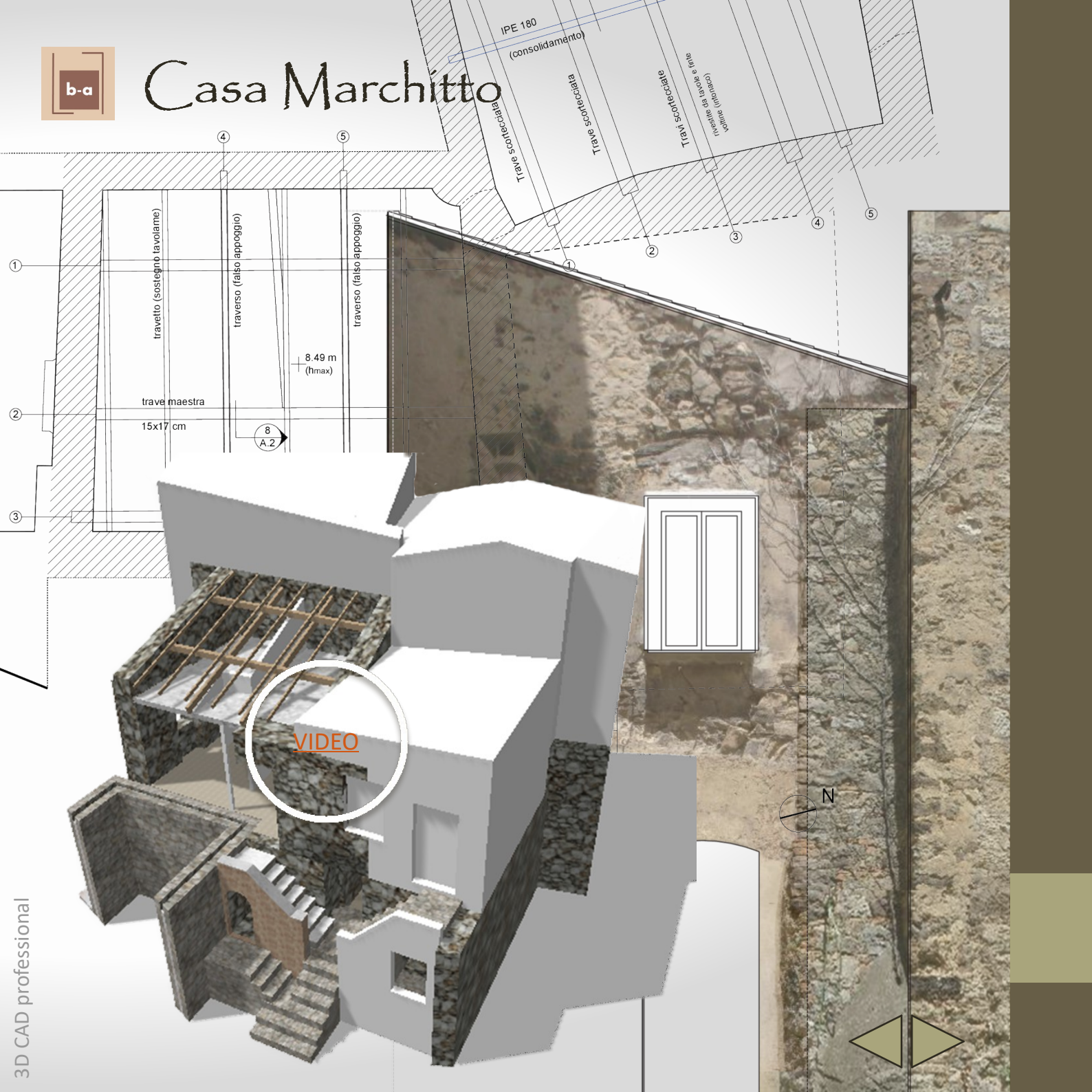

IPE 180
(consolidamento)
Trave scortecciata
Trave scortecciata
Trave scortecciata
Volante (intorno alla trave e alla trave)

travetto (sostegno lavolame)
traverso (falso appoggio)
traverso (falso appoggio)

8.49 m
(hmax)

trave maestra
15x17 cm

8
A.2

VIDEO

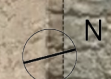

WallLibrary rubrica-sito

Platform frame

- > listelli di abete
- > tavole di irrigidimento facciata
- > infissi incassati a telaio in legno



ModulorGreenWall



2015-'16 - Collaborazione occasionale

• **PSP Associates Soc. Coop. – Firenze**

- rilievo in esterno dei complessi ospedalieri dell'Asl di Pescia e Pistoia, Restituzione al CAD di alcuni ambienti rilevati;
- Scia e Piano Attuativo per l'ampliamento e la progettazione di un nuovo impianto industriale all'Osmannoro;
- Altro..

• **Polisoluzioni s.r.l. -- Firenze**

- elaborazione grafica di varia natura (piantine eventi fieristici, elaborati richiesti per apertura locali commerciali);
- Scia casa Nobler a Pistoia.

2017-'18 – CT – rappresentanza commerciale

Ton Gruppe (BIO-edilizia) – area Molise-Puglia

NBT srls, ing. Callura (prodotti Tecnova Group) – area Molise

2018-'20 – Pubblicazioni WallLibrary

Materiale divulgativo sull'impiego del legno nelle costruzioni

Approfondimenti e sviluppo fogli di calcolo excel

2021 – Concorsi di idee

MACTE (Termoli), Comune di Montoro, Rammed Earth House, #Dublin Call.

2021-2023 – Collaborazione occasionale

• **NBT srls di Campobasso**

- Rilievo e restituzione CAD di complessi residenziali (Superbonus)

• **B&P srl**

- partecipazione a concorso di progettazione e lavori da remoto





See you later

